

# HƯỚNG DẪN EXPORT CHỨNG CHỈ SỐ ( Sử dụng trình duyệt Internet Explorer 7.0 )

Lợi ích: Sử dụng file chứng chỉ số để cài đặt và giao dịch trên các máy vi tính khác

**Bước 1** : Sau khi đã cài đặt chứng chỉ số vào Internet Explorer :

Trong màn hình Internet Explorer nhấn Tool chọn Internet Option :

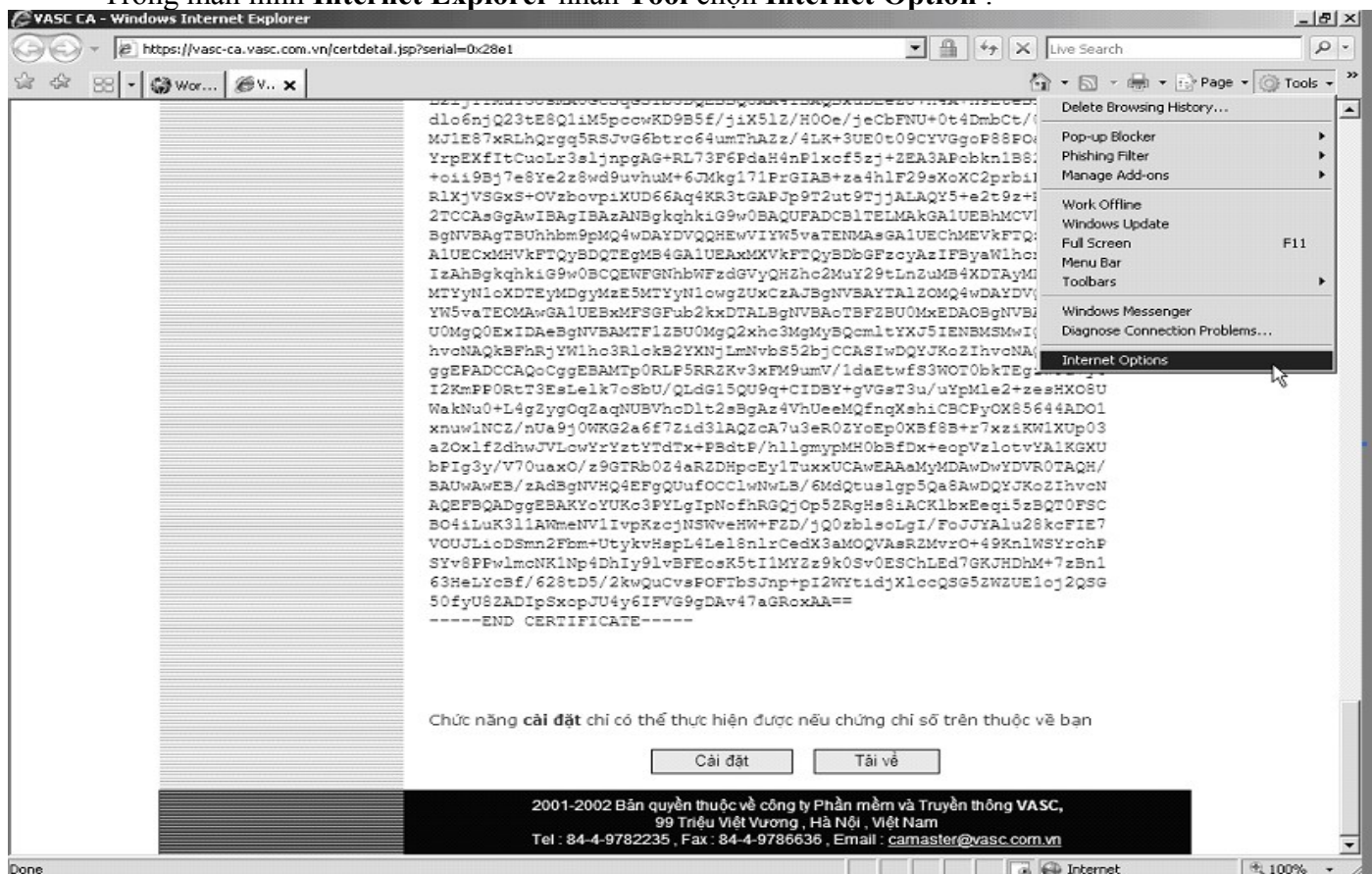

**Bước 2** : Trong màn hình Internet Option

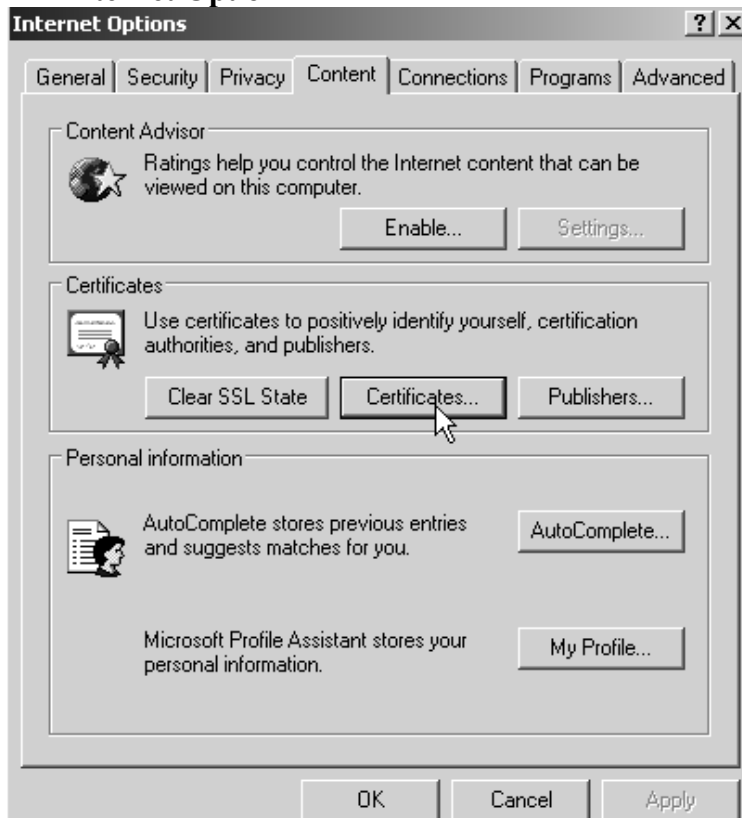

→ Chọn tab Content rồi nhấn Certificates

### **Bước 3** : Trong màn hình **Certificates**

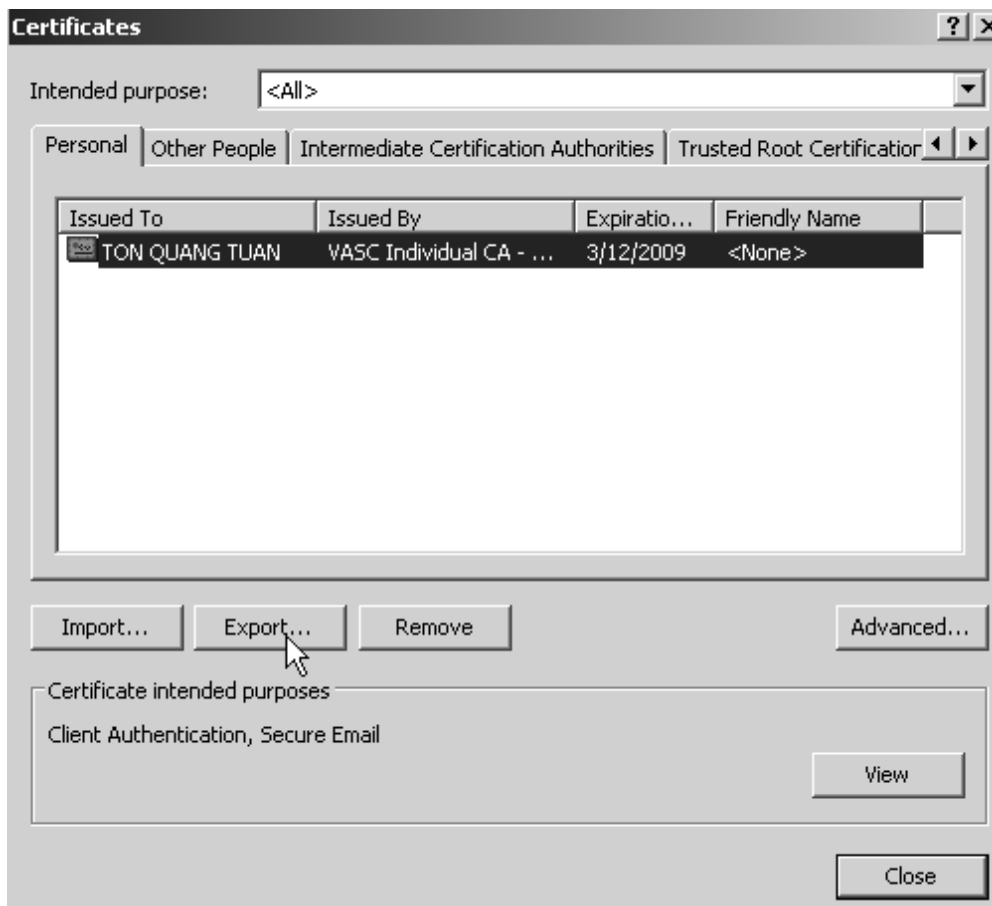

→ Chọn tên khách hàng trong tab **Personal** rồi nhấn nút **Export...**

### **Bước 4** : Trong màn hình **Certificate Export Wizard**



→ Nhấn **Next >**

**Bước 5** : Trong màn hình **Certificate Export Wizard** tiếp theo



→ Chọn **Yes, export the private key** rồi nhấn **Next >**

**Bước 6** :Trong màn hình **Certificate Export Wizard** tiếp theo

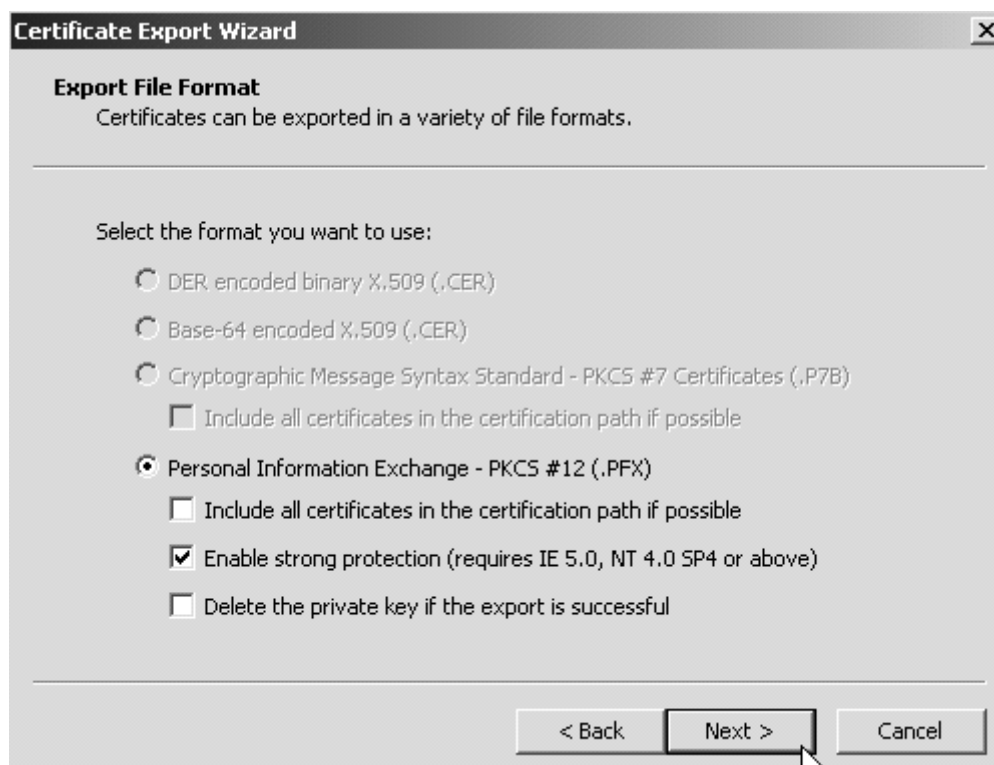

→ nhấn **Next >**

**Bước 7** :Trong màn hình **Certificate Export Wizard** tiếp theo



Tạo mật khẩu cho chứng chỉ số: (**Nếu không tạo thì để trống Password và Confirm password**)

+ **Password**: Nhập mật khẩu tùy ý cho chứng chỉ số

+ **Confirm password**: Nhập lại mật khẩu

→ Nhấn **Next >**

**Bước 8** :Trong màn hình **Certificate Export Wizard** tiếp theo



→ Nhấn **Browse...**

**Bước 9** :Trong màn hình **Save As** kế tiếp

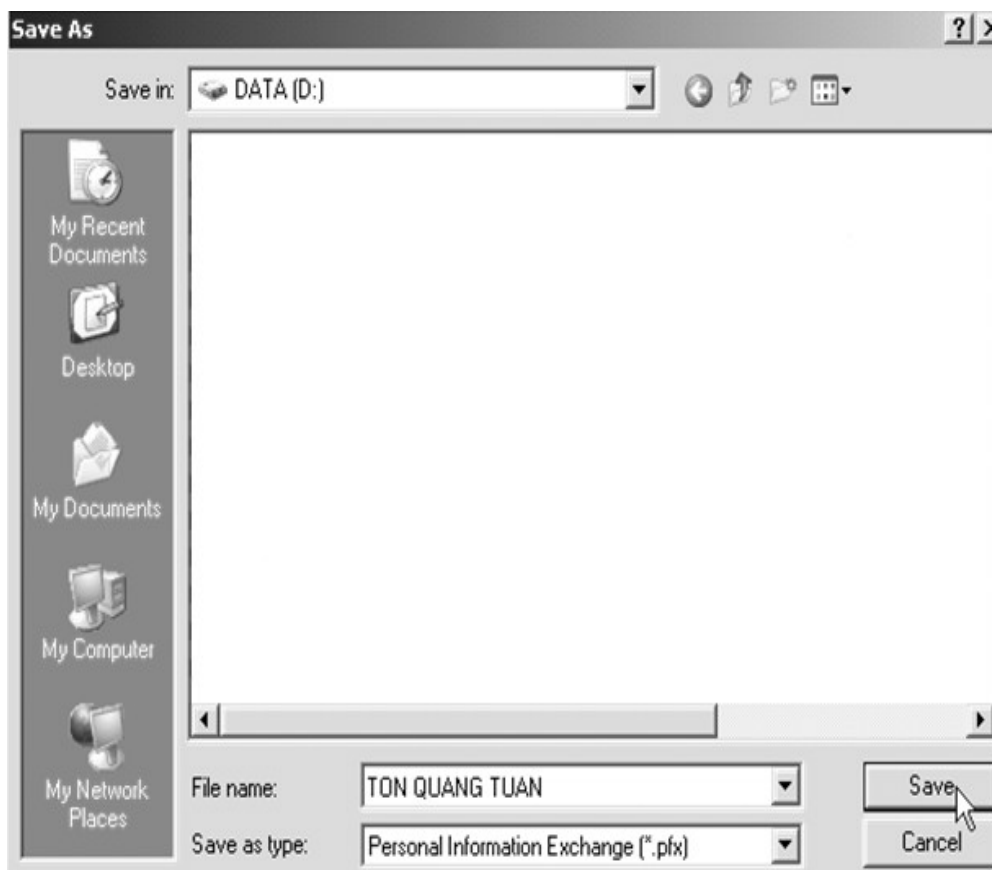

→ Chọn thư mục lưu file, **đặt tên file** rồi nhấn **Save**

**Bước 10** :Trong màn hình **Certificate Export Wizard** tiếp theo :



→ Nhấn **Next >**

**Bước 11** : Trong màn hình **Certificate Export Wizard** tiếp theo:



→ Nhấn **Finish**

**Bước 12** : Trong màn hình **Certificate Export Wizard** tiếp theo:



→ Nhấn **OK**

Hoàn tất export chứng chỉ số ra file. Khách hàng có thể sử dụng file chứng chỉ số này để tiến hành cài đặt và giao dịch trên máy vi tính khác.